

OBJEKTDATEN
Muster Beispiel 1 20095 Musterhausen
Gemarkung/Flurstück Gemarkung Hamburg, 1/10
Baujahr 2024
Objektart Einfamilienhaus

AUFTRAGGEBER
Max Muster Mustermann-Weg 10 20095 Hamburg

AUFTRAGNEHMER
Butlerium GmbH Große Bleichen 21 20354 Hamburg

PLANINFORMATIONEN	
Planinhalt Erdgeschoss	
Grundlage Bestandszeichnung vom Auftraggeber	
Projektnummer 240124-MMZ6Y2	Plannummer 1
Maßstab 1:100	Format DIN A3
Erstellt am 01.01.2024	Gezeichnet von Butlerium GmbH

HAFTUNGSAUSSCHLUSS
Der Auftragnehmer in Form eines zertifizierten Aufmaßtechnikers (m/w/d) hat ein Aufmaß mit der Genauigkeitsstufe I bis II vorgenommen. Der unterzeichnende Architekt hat das Objekt nicht besichtigt. Alle Maße und Informationen sind vor Ort zu prüfen.

ARCHITEKT
<i>A. Arwin</i>

Original Dokumenten zu finden unter:
<http://auftrag.grundriss-butler.localhost/a/240124-MMZ6Y2>
 Pin: 6096

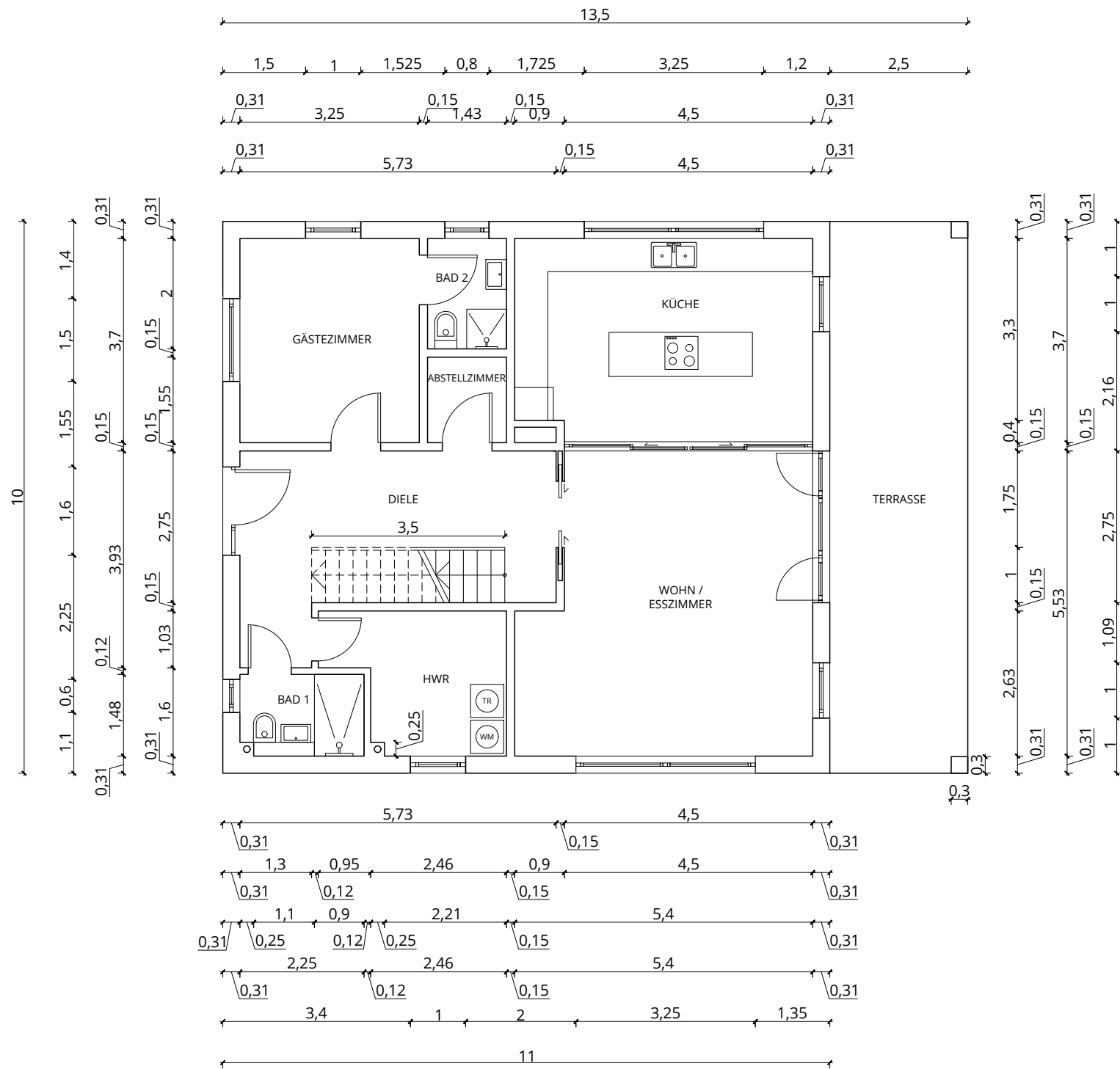

Erdgeschoss :

	GF	WF
Wohn / Esszimmer	27,25 m ²	27,25 m ²
Küche	19,62 m ²	19,62 m ²
Diele	13,79 m ²	13,79 m ²
Bad 1	2,99 m ²	2,99 m ²
Bad 2	2,86 m ²	2,86 m ²
Gästezimmer	12,03 m ²	12,03 m ²
Abstellraum	2,22 m ²	2,22 m ²
HWR	7,39 m ²	7,39 m ²
Terrasse	24,82 m ²	6,21 m ²
Gesamt (nach WoFIV)	112,97 m²	94,36 m²

GF = Grundfläche
WF = Wohnfläche

